

## Le Diagnostic d'exploitation agricole

### Conciliez agronomie et environnement



La préservation des ressources naturelles est un des enjeux de notre société.

Des nombreuses réglementations européennes, ou nationales imposent de prendre des mesures. Les consommateurs et les citoyens sont en attentes de résultats.

Comment transformer ces contraintes en opportunités ?

Nous vous accompagnons pour lier performance environnementale et réalité économique.

Notre approche :

- 💧 Compréhension du système d'exploitation
- 💧 Bilan du siège (infrastructure, matériel)
- 💧 Analyse de la sensibilité des parcelles
- 💧 Diagnostic des pratiques agronomiques
- 💧 Préconisations (siège et parcelles)
- 💧 Cartographie
- 💧 Formation
- 💧 Accompagnement Mesures Agri-Environnementales / Plan Végétal Environnement

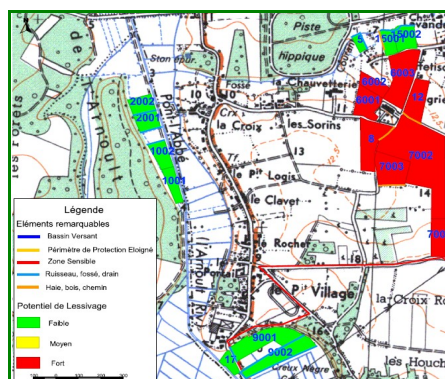

**Plus de 300 diagnostics d'exploitations réalisés :**

Syndicat des Eaux de la Charente Maritime SDE (17) - Ville de la Rochelle (17)  
 SIVOM du Cognaçais (16) - SIAEP de la Région de Saint Fraigne (16) - Syndicat des Eaux du Gantet (42)  
 Syndicat d'Alimentation en Eau Potable de Belle et Boutonne (79) - Syndicat Mixte du Bonson (42)  
 Commune de Balbigny (42) - Saint-Etienne Métropole (42)

